

DNIT

DEPARTAMENTO
NACIONAL DE
INFRAESTRUTURA
DE TRANSPORTES

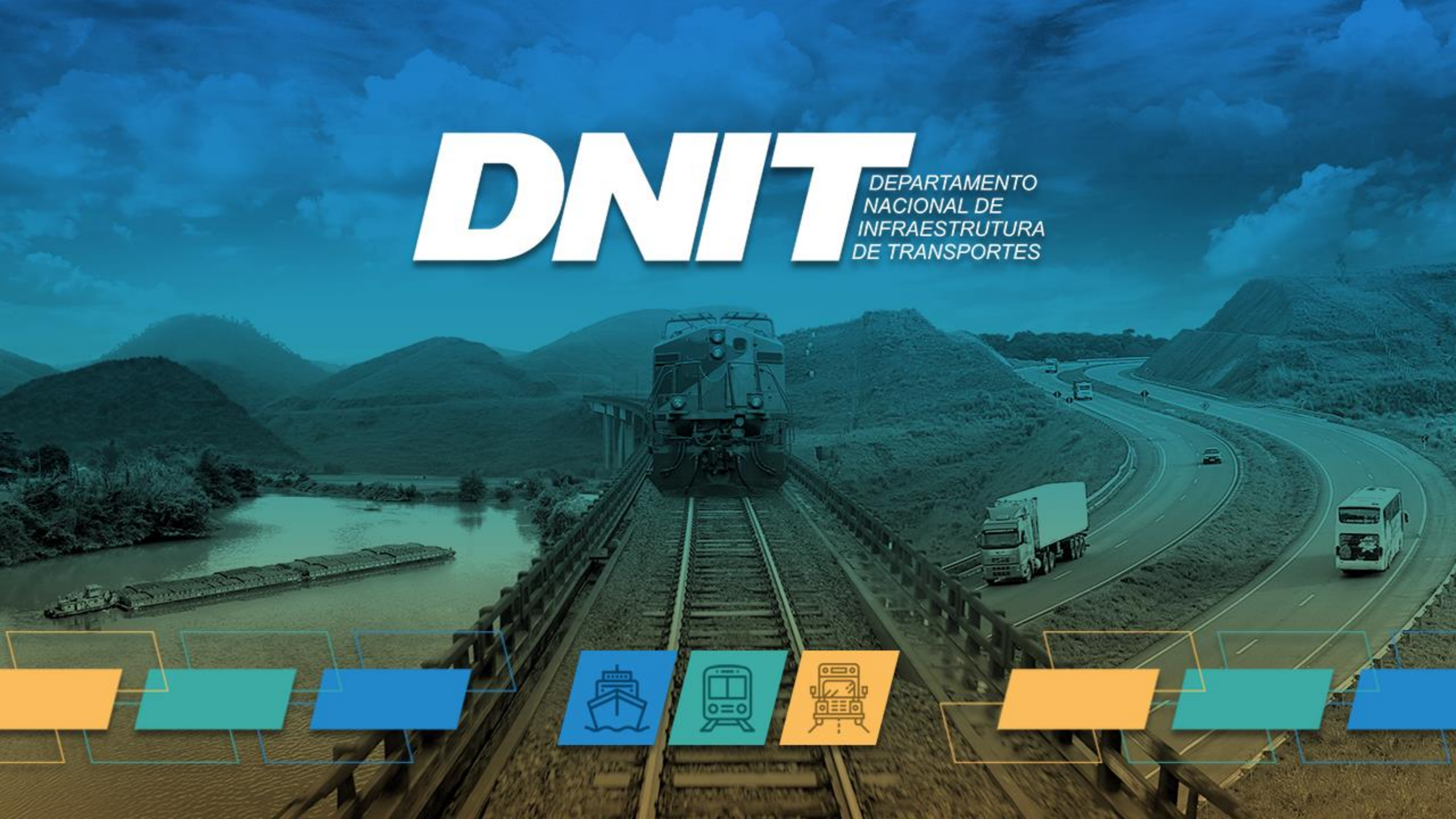

PLANO DE RECUPERAÇÃO DA INFRAESTRUTURA NACIONAL

CRISE COVID-19



LINHA DE AÇÃO



- | | |
|--|---------------------|
| 1º- NÃO HAVER CORTES NO ORÇAMENTO 2020:
(LIMITE DE EMPENHO RESTRINGE INVESTIMENTOS) | R\$ 8,27 BI |
| 2º- COMPLEMENTAR RECURSOS PARA ATENDER ADEQUADAMENTE MANUTENÇÃO E OPERAÇÃO:
(ALTA LIQUIDAÇÃO + IMPOSTOS) | R\$ 2,32 BI |
| 3º- COMPLEMENTAR RECURSOS PARA ATENDER OBRAS PRIORITÁRIAS DO GOVERO FEDERAL:
(GRANDES ENTREGAS A SOCIEDADE) | R\$ 377,0 MI |
| 4º- RECURSOS PARA ATENDER PRINCIPAIS OBRAS DE CONTRUÇÃO EM ANDAMENTO:
(OBRAS COM GRANDE IMPORTÂNCIA LOGÍSTICA) | R\$ 780,5 MI |

LINHA DE AÇÃO



**5º- RECURSOS PARA OUTRAS OBRAS
JÁ EM ANDAMENTO:**
(GRANDE CAPACIDADE PRODUTIVA)

R\$ 633,2 MI

**6º- RETOMADA DE OBRAS (LOTES)
NÃO CONTEMPLADOS COM ORÇAMENTO 2020:**
(GERAÇÃO DE NOVOS EMPREGOS)

R\$ 907,3 MI

**7º- OBRAS NOVAS COM CAPACIDADE
DE EMPENHO AINDA EM 2020:**
(AMPLIAÇÃO DA CARTEIRA DE INVESTIMENTOS)

R\$ 2,95 BI

R\$ 16,24 BI

SUPLEMENTAÇÃO NECESSÁRIA R\$ 8,0 BI

1º- NÃO HAVER CORTES NO ORÇAMENTO 2020



DIRETORIA	ORÇAMENTO DNIT	EMENDAS						TOTAL
		RP 2	RP 6	RP 7	RP 8	RP 9	Total EMENDAS	
DIR	4.812.147.396,00	470.319.718,00	9.920.227,00	448.759.159,00	96.000.000,00	965.456.373,00	1.990.455.477,00	6.802.602.873,00
DAF	926.497.056,00					66.052.911,00	66.052.911,00	992.549.967,00
DAQ	125.068.906,00	10.000.000,00		10.637.152,00	2.000.000,00	29.586.852,00	52.224.004,00	177.292.910,00
DIF	40.045.247,00			7.804.305,00			7.804.305,00	47.849.552,00
DPP	6.352.099,00		1.700.000,00	53.233.577,00		192.989.786,00	247.923.363,00	254.275.462,00
Total Geral	5.910.110.704,00	480.319.718,00	11.620.227,00	520.434.193,00	98.000.000,00	1.254.085.922,00	2.364.460.060,00	8.274.570.764,00

2º- COMPLEMENTAR RECURSOS PARA ATENDER ADEQUADAMENTE MANUTENÇÃO E OPERAÇÃO



UF	PROGRAMA/RODOVIA	SUPLEMENTAÇÃO (R\$)	OBSERVAÇÃO
NA	PROARTE - RECUPERAÇÃO DE PONTES E VIADUTOS	365.000.000,00	Proarte Nacional Manutenção + Reabilitação: 170 Milhões Ponte Ayrton Senna PR-MS: 18 milhões Canal São Gonçalo/RS Reabilitação: 70 milhões Ponte Internacional Barão Mauá Reabilitação: 27 milhões Ponte Ibicuí: 80 milhões
PA	BR-158	150.000.000,00	Obras de Restauração ou CREMA
PA	BR-163	180.000.000,00	Obras de Restauração ou CREMA
RO	BR-364	200.000.000,00	Obras de Restauração ou CREMA
AC	BR-364	100.000.000,00	Obras de Restauração ou CREMA
RS	BR-472	50.000.000,00	Obras de Restauração ou CREMA
RS	BR-116	150.000.000,00	Obras de Restauração ou CREMA
MA	BR-135	100.000.000,00	Obras de Restauração ou CREMA
MT	BR-174	30.000.000,00	Obras de Restauração ou CREMA
AM	BR-319	150.000.000,00	Obras de Restauração ou CREMA
RJ	BR-040	40.000.000,00	Obras de Restauração ou CREMA
NA	MANUTENÇÃO RODOVIÁRIA	770.000.000,00	Necessidade para todas as intervenções de manutenção na malha
TOTAL		2.285.000.000,00	

2º - COMPLEMENTAR RECURSOS PARA ATENDER ADEQUADAMENTE MANUTENÇÃO E OPERAÇÃO



Ação	Localizador / Região	Iniciativas	LOA 2020	Nec. Líquida (desc. RAP)	Diferença
20LN	0001 – Operação de Terminais	- Operação e Manutenção de IP4 - Amazonas, Maranhão, Pará, Rondônia e Roraima	14.225.194	36.558.420	22.333.226
20LO	0001 - Operação de Eclusas e Hidrovias	- Operação e Manut. e Suervisão - Eclusas Sul - RS - Operação e Manut. - Eclusa de Três Irmãos - SP - Operação do Canal Pereira Barreto - SP - Diagnóstico, Operação e Manut. - Eclusa de Três Irmãos - SP - Diagnóstico, Operação e Manut. - Eclusa de Jupia - SP - Diagnóstico, Operação e Manut. - Eclusa de Sobradinho - MG - Diagnóstico, Operação e Manut. - Eclusas de Tucuruí - PA	8.534.749	14.056.914	5.522.165
219Z	6032 - Amazônica	- IP4 por nível de serviço – Manutenção - AM - Manut. Corretiva Estruturas Navais IP4 - AM	41.623.320	45.154.774	3.531.454
219Z	6034 – Nordeste Ocid.	- Manut. de Terminais Hidroviários - Nordeste Ocidental	4.665.204	5.506.213	841.009
219Z	6035 – Parnaíba	- Manut. de Terminais Hidroviários - Parnaíba	1.593.174	3.783.720	2.190.546
219Z	6040 - Paraná	- Manut. e Conservação da Sinalização - Rio Paraná	4.850.504	6.304.754	1.454.250

TOTAL

35.872.650

3º - COMPLEMENTAR RECURSOS PARA ATENDER OBRAS PRIORITÁRIAS DO GOVERNO FEDERAL



UF	Ação Governo	EMPREENDIMENTO	SUPLEMENTAÇÃO (R\$)	ENTREGA COM SUPL. (KM)	OBSERVAÇÃO
MG	10IX	ADEQUACAO DE TRECHO RODOVIARIO - ENTRONCAMENTO BR-116/259/451 (GOVERNADOR VALADARES) - ENTRONCAMENTO MG-020 - NA BR-381/MG	R\$ 80.000.000,00	23,10	É necessária suplementação para possibilitar conclusão dos lotes 3.1 e 7 antes da concessão do segmento.
PA	1490	CONSTRUCAO DE TRECHO RODOVIARIO - DIVISA MT/PA - SANTAREM - NA BR-163/PA	R\$ 50.000.000,00		Continuidade do empreendimento;
RO	1D02	CONSTRUCAO DE PONTE SOBRE O RIO MADEIRA, NO DISTRITO DE ABUNA, EM PORTO VELHO - NA BR-364/RO	R\$ 20.000.000,00	-	Aditivo em função de alteração de projeto do acesso do lado de RO.
RS	14PC	CONSTRUCAO DA SEGUNDA PONTE SOBRE O RIO GUAIBA E ACESSOS - NA BR-116/290/RS	R\$77.000.000,00	Ponte	Entrega: funcionalidade da 2ª Ponte em julho/2020, caso disponibilizada suplementação de R\$ 31 milhões até abril/2020
RS	7L04	ADEQUACAO DE TRECHO RODOVIARIO - PORTO ALEGRE - PELOTAS - NA BR-116/RS	R\$150.000.000,00	57	Suplementação viabiliza a continuidade das obras e entrega de mais 57 Km
TOTAL			R\$377.000.000,00		

4º - RECURSOS PARA ATENDER PRINCIPAIS OBRAS DE CONTRUÇÃO EM ANDAMENTO



UF	Ação Governo	EMPREENDIMENTO	SUPLEMENTAÇÃO (R\$)	ENTREGA COM SUPL. (KM)	OBSERVAÇÃO
AL	7624	ADEQUACAO DE TRECHO RODOVIARIO - DIVISA AL/PE - DIVISA AL/SE - NA BR-101/AL	R\$ 150.000.000,00	12	Dar funcionalidade a mais 12km de rodovia e o trevo da morte
BA	105S	ADEQUACAO DE TRECHO RODOVIARIO - DIVISA SE/BA - ENTRONCAMENTO BR-324 - NA BR-101/BA	R\$25.000.000,00	10	Conclusão da duplicação de dois lotes
BA	13X7	ADEQUACAO DE TRECHO RODOVIARIO - DIVISA PE/BA (IBO) - FEIRA DE SANTANA - NA BR-116/BA	R\$50.000.000,00	10	Dar funcionalidade a mais 10km de rodovia
BA	1C09	CONSTRUCAO DE TRECHO RODOVIARIO - SAO DESIDERIO - DIVISA BA/MG - NA BR-135/BA	R\$48.000.000,00	15	Continuidade do empreendimento com entrega de 15 Km
ES	7M71	ADEQUACAO DE TRECHO RODOVIARIO - BR-101 (KM 15,5) - DIVISA ES/MG (KM 195,9) - NA BR-262/ES	R\$ 60.000.000,00	7,28	Conclusão de 7,28 km já iniciados pelo DNIT
MT	10L1	ADEQUACAO DE TRECHO RODOVIARIO - RONDONOPOLIS - CUIABA - POSTO GIL - NA BR-163/MT	R\$85.000.000,00	10,58	Conclusão de dois lotes do empreendimento
PA	10KR	CONSTRUCAO DE TRECHO RODOVIARIO - DIVISA PA/TO - ALTAMIRA - NA BR-230/PA	R\$ 3.500.000,00	5 Pontes	Conclusão dos contratos de construção de pontes.
PB	7T98	ADEQUACAO DE TRECHO RODOVIARIO - KM 0 (CABEDEL0) - KM 28 (OITIZEIRO) - NA BR-230/PB	R\$ 45.000.000,00		Valor necessário para viabilizar a continuidade do empreendimento
PR	12JL	ADEQUACAO DE TRECHO RODOVIARIO - CASCAVEL - GUAIRA - NA BR-163/PR	R\$ 20.000.000,00	-	Continuidade do empreendimento;
PR	7U22	ADEQUACAO DE TRECHO RODOVIARIO - ENTRONCAMENTO BR-277 (ACESSO CASCAVEL) - MARMELANDIA - NA BR-163/PR	R\$ 20.000.000,00	-	Continuidade do empreendimento;
RN	7W70	CONSTRUCAO DE VIADUTO RODOVIARIO NOS MUNICIPIOS DE NATAL E PARNAMIRIM - NA BR-101-RN	R\$ 9.000.000,00	0	Resta execução de sinalização, construção de 4 passarelas e o aditivo, que consiste na construção de mais passarelas, muro da base aérea, contorno próximo ao viaduto do quarto centenário
SC	10JQ	ADEQUACAO DE TRECHO RODOVIARIO - SAO FRANCISCO DO SUL - JARAGUA DO SUL - NA BR-280/SC	R\$ 100.000.000,00	5	Suplementação necessária para conclusão de 5 Km, 4 pontes/viadutos e abertura do túnel.
SC	7530	ADEQUACAO DE TRECHO RODOVIARIO - NAVEGANTES - RIO DO SUL - NA BR-470/SC	R\$115.000.000,00	24	Suplementação necessária para concluir 24 km de duplicação, 3 viaduto e 6 pontes
SE	110Q	ADEQUACAO DE TRECHO RODOVIARIO - PEDRA BRANCA - DIVISA SE/AL - NA BR-101/SE	R\$50.000.000,00	-	Encabeçamento da Ponte S/ Rio São Francisco – Projeto do lado de SE aprovado. Prazo de Inauguração da ponte: março/2020 (0,3 km e finalização do encabeçamento). Previsão de conclusão do platô: dezembro/2020.
TOTAL			R\$ 780.500.000,00		

5º - RECURSOS PARA OUTRAS OBRAS JÁ EM ANDAMENTO



UF	Ação Governo	EMPREENDIMENTO	SUPLEMENTAÇÃO (R\$)	ENTREGA COM SUPL. (KM)	OBSERVAÇÃO
AC	7S97	CONSTRUCAO DE CONTORNO RODOVIARIO - NO MUNICIPIO DE BRASILEIA - NA BR-317/AC	R\$ 1.000.000,00	0	Início das obras do convênio.
CE	10L3	ADEQUACAO DE TRECHO RODOVIARIO - CAUCAIA - ENTRONCAMENTO ACESSO AO PORTO DE PECEM - NA BR-222/CE	R\$ 30.000.000,00	13	Necessária suplementação para entregar o segmento entre o km 22 e o km 35 e todos os viadutos.
CE	7L03	ADEQUACAO DE ANEL RODOVIARIO EM FORTALEZA - NA BR-020/CE	R\$ 30.000.000,00	Anel Viário	Concluir todos os tres viadutos do contorno
GO	15K0	CONSTRUCAO DE CONTORNO RODOVIARIO EM ARAGARCAS - NA BR-070/GO	R\$ 6.000.000,00	-	Dar ritmo satisfatório às obras
GO	7I71	CONSTRUCAO DE CONTORNO RODOVIARIO EM JATAI - NA BR-060/GO	R\$ 30.000.000,00	Uma ponte	Conclusão do empreedimento
GO	7R82	ADEQUACAO DE TRECHO RODOVIARIO - DIVISA DF/GO - DIVISA GO/BA - NA BR-020/GO	R\$ 20.000.000,00	-	Dar ritmo satisfatório às obras
MA	7V00	CONSTRUCAO DE TRECHO RODOVIARIO - ENTRONCAMENTO BR-316 (INICIO DO CONTORNO DE TIMON) - POVOADO MONTIVIDEL - NA BR-226/MA	R\$ 20.000.000,00	10	Com a suplementação de R\$ 20 milhões, conclui mais 10 km.
MA	13X5	ADEQUACAO DE TRAVESSIA URBANA EM IMPERATRIZ - NA BR-010/MA	R\$ 30.000.000,00	5	Intetrlição Imperatriz - BR-153/MA
MA	7W84	ADEQUACAO DE TRECHO RODOVIARIO - TRECHO ESTIVA - ENTRONCAMENTO BR-222 (MIRANDA DO NORTE) NA BR-135/MA	R\$ 20.000.000,00	0	Valor necessário para viabilizar a continuidade do empreendimento
MG	7G16	CONSTRUCAO DE TRECHO RODOVIARIO - ENTRONCAMENTO BR-040 - ENTRONCAMENTO BR-267 - NA BR-440/MG	R\$ 20.000.000,00	5	Com a suplementação será finalizado o empreendimento.
MG	1K23	ADEQUACAO DE TRECHO RODOVIARIO - ENTRONCAMENTO BR-050 - ENTRONCAMENTO BR-153 - NA BR-365/MG	R\$ 1.600.000,00	2,09	Com a suplementação será finalizado o empreendimento em outubro/2020.
MG	7S59	CONSTRUCAO DE TRECHO RODOVIARIO - ENTRONCAMENTO BR-364 - ENTRONCAMENTO BR-365 - NA BR-154/MG	R\$ 8.000.000,00	3,17	Caso os recursos sejam disponibilizados, há previsão de conclusão em dezembro/2020.
MS	7S57	CONSTRUCAO DE TRECHO RODOVIARIO - ENTRONCAMENTO BR-163 (RIO VERDE DE MATO GROSSO) - ENTRONCAMENTO BR-262 (AQUIDAUANA) - NA BR-419/MS	R\$ 50.000.000,00	-	Dar ritmo satisfatório as obras
MT	7S80	CONSTRUCAO DE CONTORNO RODOVIARIO EM BARRA DO GARCAS - NA BR-070/MT	R\$ 25.000.000,00	-	Necessidade de suplementação de R\$ 25 milhões, para liberar o tráfego.

5º - RECURSOS PARA OUTRAS OBRAS JÁ EM ANDAMENTO



UF	Ação Governo	EMPREENDIMENTO	SUPLEMENTAÇÃO (R\$)	ENTREGA COM SUPL. (KM)	OBSERVAÇÃO
PA	7W07	ADEQUACAO DE TRECHO RODOVIARIO - CASTANHAL - SANTA MARIA DO PARA - TREVO DE SALINOPOLIS - DIVISA PA/MA - NA BR-316/PA	R\$ 3.900.000,00	0	Os RAPs existentes dos contratos são de 2017 e a CGCONT alerta sobre a iminência de perder os recursos no fim de 2020.
PE	7M88	ADEQUACAO DE TRECHO RODOVIARIO - ENTRONCAMENTO PE-160 - ENTRONCAMENTO PE-149 (KM 19,8 AO 71,2) - NA BR-104/PE	R\$ 53.000.000,00	0	Conclusão do empreendimento
PR	7K23	CONSTRUCAO DE TRECHO RODOVIARIO - PORTO CAMARGO - CAMPO MOURAO - NA BR-487/PR	R\$ 50.000.000,00	0	Dar ritmo satisfatório as obras
RN	7W67	CONSTRUCAO DO VIADUTO DO GANCHO NOS MUNICIPIOS DE NATAL E SAO GONCALO DO AMARANTE - NA BR-406/RN	R\$ 20.000.000,00	Viaduto	Com a suplementação seria possível executar cerca de 70% do complexo do viaduto do gancho. Garantindo funcionalidade parcial.
RR	7242	CONSTRUCAO DE TRECHO RODOVIARIO - CANTA - NOVO PARAISO - NA BR-432/RR	R\$ 25.000.000,00	8,53	Necessidade de 25 milhões para finalizar o contrato no primeiro trimestre de 2021.
RS	12KG	ADEQUACAO DE TRAVESSIA URBANA EM SANTA MARIA - NA BR-158/287/RS	R\$ 55.000.000,00	14,51	Suplementação necessária de R\$ 55 milhões para término das obras em 2020. Caso não haja suplementação orçamentária, a obra será paralisada em abril/2020.
RS	1214	ADEQUACAO DE TRECHO RODOVIARIO - RIO GRANDE - PELOTAS - NA BR-392/RS	R\$ 25.000.000,00	7,33	Conclusão do empreendimento
SC	7N85	CONSTRUCAO DE TRECHO RODOVIARIO - TIMBE DO SUL - DIVISA SC/RS - NA BR-285/SC	R\$ 28.000.000,00	14,66	Suplementação para conclusão das obras
SP	7S73	ADEQUACAO DE TRECHO RODOVIARIO - ACESSO A ONDA VERDE - ENTRONCAMENTO SP-355 - NA BR-153/SP	R\$ 60.000.000,00	3,71	Necessária suplementação para conclusão da obra com marginais.
TOTAL			R\$ 611.500.000,00		

5º - RECURSOS PARA OUTRAS OBRAS JÁ EM ANDAMENTO



Alocado sem LOA – Necessidade de Suplementação

Ação	Localizador / Região	Iniciativas	LOA 2020	Nec. Líquida (desc. RAP)	Diferença
122O	0041 – Paranaguá - PR	Dragagem Porto de Paranaguá - Supervisão - PR	25.439.314	33.071.108	7.631.794

Sem Alocação

Ação	Localizador / Região	Iniciativas	Nec. Líquida (desc. RAP)	Alocado	Diferença
127G	0001 – Nacional	IP4 Envira - AM	18.045.256,74	4.021.852,00	14.023.404,74

6º- RETOMADA DE OBRAS (LOTES) NÃO CONTEMPLADOS COM ORÇAMENTO 2020



UF	Ação Governo	EMPREENDIMENTO	SUPLEMENTAÇÃO (R\$)	OBSERVAÇÃO
BA	105S	ADEQUACAO DE TRECHO RODOVIARIO - DIVISA SE/BA - ENTRONCAMENTO BR-324 - NA BR-101/BA	100.000.000,00	Reinício das obras lotes 3 e 4
AL	7U07	CONSTRUCAO DE TRECHO RODOVIARIO - COLONIA LEOPOLDINA - IBATEGUARA - NA BR-416/AL	50.000.000,00	Retomada das obras de pavimentação
GO	7E79	CONSTRUCAO DE TRECHO RODOVIARIO - URUACU - DIVISA GO/MT - NA BR-080/GO	100.000.000,00	Retomada das obras da ponte sobre o Rio Araguaia
TO	7L92	CONSTRUCAO DE PONTE SOBRE O RIO ARAGUAIA EM XAMBIOA - NA BR-153/TO	70.000.000,00	Retomada das obras da ponte
BA	1C09	CONSTRUCAO DE TRECHO RODOVIARIO - SAO DESIDERIO - DIVISA BA/MG - NA BR-135/BA	50.000.000,00	Retomada das obras em Correntina/BA
BA	7F51	CONSTRUCAO DE TRECHO RODOVIARIO - DIVISA PI/BA - DIVISA BA/SE - NA BR-235/BA	50.000.000,00	Reinício das obras lotes 9 e 10
RS	123U	ADEQUACAO DE TRECHO RODOVIARIO - ENTRONCAMENTO BR-116 (P/GUAIBA) - ENTRONCAMENTO BR-471 (PANTANO GRANDE) - NA BR-290/RS	150.000.000,00	Reinício dos 4 lotes de obra
RS	7X16	ADEQUACAO DE TRECHO RODOVIARIO - PORTO ALEGRE - NOVO HAMBURGO - NA BR-116/RS	50.000.000,00	Novo Hamburgo
PA	110I	CONSTRUCAO DE TRECHO RODOVIARIO - ALTAMIRA - RUROPOLIS - NA BR-230/PA	80.000.000,00	Reinício da pavimentação do trecho Altamira Rurópolis
PB	13YE	ADEQUACAO DE TRECHO RODOVIARIO - ENTRONCAMENTO BR-104/408/PB-095 (CAMPINA GRANDE) - ENTRONCAMENTO BR-110/361 (PATOS) - NA BR-230/PB	35.000.000,00	Retomada das Obras.
MT	7XJ2	CONSTRUCAO DE TRECHO RODOVIARIO - KM 866,2 - KM 905,5 - NA BR-174/MT	40.000.000,00	Reinício das obras dos lotes 5 e 6
RJ	3E50	ADEQUACAO DE TRECHO RODOVIARIO - ENTRONCAMENTO BR-101 (MANILHA) - ENTRONCAMENTO BR-116 (SANTA GUILHERMINA) - NA BR-493/RJ	70.000.000,00	Reinício das obras da duplicação Santa Guilhermina - Manilha com possibilidade de entrega de 3 viadutos
MG	13XG	CONSTRUCAO DE TRECHO RODOVIARIO - DIVISA BA/MG (SALTO DA DIVISA) - ENTRONCAMENTO MG-406 (ALMENARA) - NA BR-367/MG	50.000.000,00	Reinício das obras
TOTAL			895.000.000,00	

6º- RETOMADA DE OBRAS (LOTES) NÃO CONTEMPLADOS COM ORÇAMENTO 2020



Ação	Localizador / Região	Iniciativas	Diferença
127G	0001 – Nacional	IP4 de Barcelos	12.259.505,40

7º- OBRAS NOVAS COM CAPACIDADE DE EMPENHO AINDA EM 2020



UF	Rodovia	Segmento	Extensão (km)	Tipo	Valor (R\$)
BA	BR-367	km 0 - km 31,4	31,40	Adequação	93.321.065,00
BA	BR-030	km 23- km 111,2	88,20	Implantação	174.716.671,00
BA	BR-030	km 112,3- km 136,5	76,80	Adequação	155.699.890,00
BA	BR-349	km 766,1 - km 854,7	88,60	Adequação	137.883.793,79
BA	BR-116	km 0- km 14	14,00	Implantação (contorno)	30.000.000,00
BA	BR-235	km 407,8 - km 464,1	56,3	Implantação	102.638.480,53
BA	BR-135	Km 267 ao Km 344,74	77,74	Implantação (remanescente Lt 2)	15.000.000,00
PA	BR-158	km 590,5 - km 699,0	108,50	Adequação	169.000.000,00
PA	BR-158	km 699,0 - 889,58	190,58	Adequação	229.766.631,00
RS	BR-472			Ponte (Ibicuí)	131.130.108,43
AM	BR-319		52,00	Implantação	225.000.000,00
RS	BR-285	km 30 - km 54	24,00	Implantação	89.499.489,16
AL	BR-416	km 7,6 - km 57,0	27,40	Implantação	83.491.384,00
SE	BR-101	km 0,0 - km 0,03	0,30	Duplicação	23.105.687,46
TO	BR-153	km 0,0 - km 1,73	1,73	Ponte (Xambioá)	132.150.000,00
MG	BR-367	km 0 - km 61,6	61,6	Implantação	108.317.057,46
SP	BR-116	km 0 - km 5,0	5,00	Implantação	9.000.000,00
PI	BR-330	Km 0 - km 209,6	209,6	Implantação	482.075.592,99
PB	BR-101	km 74,1 - 129,0	54,90	Adequação	74.477.090,25
PB	BR-104	km 126,8 - 203,6	76,80	Adequação	156.279.052,80
MT	BR-364	Km 0 -km 51,71	51,71	Implantação (contorno)	90.926.542,88
SC	BR-282	Km 0- km 5,6	5,60	Adequação	12.000.000,00
RN	BR-427	km 94,3 - km 106	11,7	Implantação (contorno)	32.471.522,17
RN	BR-437	km 0 - km 32	32	Implantação	56.409.064,65
RO	BR-364	km 134,7 - km 146,4	11,7	Ponte (Mamoré)	160.000.000,00
TOTAL			952,92		2.951.253.436,11

7º- OBRAS NOVAS COM CAPACIDADE DE EMPENHO AINDA EM 2020



Ação	Localizador / Região	Iniciativas	Necessidade
127G 0001 – Nacional		IP4 de Lábrea - AM	10.000.000

OBRIGADO!

